



**ROMÂNIA**  
**JUDEȚUL IAȘI**  
**PRIMĂRIA COMUNEI OȚELENI**  
**Sat Oțeleni, Comuna Oțeleni, Str. Școlii, Nr.2**  
**Tel/fax: 0232.718.246, E-mail: primariaoteleni@gmail.com**

**Nr. 8172 din 19.12.2018**

**A N U N Ț**

În conformitate cu prevederile art. 49 din Legea 215/2001 privind administrația publică locală, republicată, cu modificările și completările ulterioare, se aduce la cunoștință publică următorul act normativ:

**Hotărârea nr. 99 din 17.12.2018 privind stabilirea și delimitarea zonelor de impozitare în intravilanul UAT Comuna Oțeleni, în funcție de care se calculează impozitele și taxele locale**

**Afișat astăzi, 19.12.2018**

Secretar,  
Benchea Robert



COMUNA OȚELENI

**HOTĂRÂREA NR. 99**

**privind stabilirea și delimitarea zonelor de impozitare în intravilanul UAT Comuna Oțeleni, în funcție de care se calculează impozitele și taxele locale**

Consiliul Local al comunei Oțeleni, întrunit în ședință ordinară, în data de 17.12.2018 la care participă un număr de 12 consilieri, din totalul de 12 consilieri în funcție,

Văzând că doamna Ursache Ionela este președinte de ședință,

Luând în dezbateră expunerea de motive și proiectul de hotărâre inițiate de către viceprimarul cu atribuții de primar al comunei Oțeleni, domnul Gherăescu Felician Mihai, privind stabilirea și delimitarea zonelor de impozitare în intravilanul UAT Comuna Oțeleni, în funcție de care se calculează impozitele și taxele locale;

Având în vedere prevederile art. 453 lit. i) din Legea nr. 227/2015 privind Codul fiscal, republicată, cu modificările și completările ulterioare;

Având în vedere prevederile Titlului IX, Capitolul I, pct. 9 din Hotărârea de Guvern nr. 1/2016 privind Normele de aplicare a Legii nr. 227/2015 privind Codul fiscal cu modificările și completările ulterioare;

Având în vedere referatul nr. 6328/27.09.2018 înaintat de către consilier Mazdrag Maria Simona din cadrul Compartimentul financiar-contabil;

Având în vedere prevederile HCL nr. 32 din 28.07.2010 privind atribuirea de denumiri străzilor din satele componente ale comunei Oțeleni, județul Iași;

Având în vedere raportul compartimentului de resort din cadrul aparatului de specialitate al Primarului Comunei Oțeleni, înregistrat la nr.7363 din data de 13.11.2018;

Având în vedere raportul de avizare al Comisiei juridice, de disciplină, protecția mediului, urbanism și amenajarea teritoriului din cadrul Consiliului Local al Comunei Oțeleni înregistrat la nr.7069 din 17.12.2018;

Având în vedere că au fost respectate prevederile art. 7 din Legea nr. 52/2003 privind transparența decizională, prin publicarea în termenul legal a anunțului cu nr.7364 din 13.11.2018 la sediul și pe site-ul instituției;

În conformitate cu prevederile art.36 alin. (2) lit.b) și c), alin. (4) lit c) și alin. (5) lit c) din Legea 215/2001 privind administrația publică locală, republicată, cu modificările și completările ulterioare;

În temeiul art. 45 alin. (2) și art 115 alin. 1 lit. b) din Legea 215/2001 privind administrația publică locală, republicată, cu modificările și completările ulterioare, cu un număr de **12 voturi "pentru", 0 voturi "împotriva" și 0 "abțineri"**, adoptă următoarea,

**HOTĂRÂRE:**

**ART.1** – Se stabilesc și se delimitează zonele de impozitare în intravilanul UAT Comuna Oțeleni, în funcție de care se calculează impozitele și taxele locale, conform anexelor nr. 1 - nr. 4 care fac parte integrantă din prezenta hotărâre.

**ART.2** – Prevederile prezentei hotărâri se aplică începând cu data de 1 ianuarie 2019, dată la care orice prevederi contrare își încetează aplicabilitatea.

**ART.3** – Cu ducerea la îndeplinire a prezentei hotărâri se încredințează Compartimentul financiar-contabil și Compartimentul urbanism și amenajarea teritoriului.

**ART.4** – Prezenta hotărâre se comunică:

- Primarului Comunei Oțeleni;
- Compartimentului financiar-contabil;
- Compartimentul urbanism și amenajarea teritoriului
- Instituției Prefectului Județului Iași;

**PREȘEDINTE DE ȘEDINȚĂ,  
URSACHE IONELA**

**Contrasemnează pentru legalitate,  
Conf. art. 47 din Legea 215/2001 (r1),  
Secretarul comunei  
BENCHEA L. ROBERT**

**Oțeleni, 17 decembrie 2018**

**ANEXA NR. 1 LA H.C.L. NR. 99 din 17.12.2018**  
**Privind stabilirea și delimitarea zonelor de impozitare în intravilanul UAT Comuna**  
**Oțeleni, în funcție de care se calculează impozitele și taxele locale**

**DELIMITAREA ZONELOR ÎN CADRUL**  
**LOCALITĂȚII OȚELENI**

**ZONA A** Delimitată cu culoare **roșie** pe harta prevăzută în anexa nr. 3

- Str. Principală de la intersecția cu Str. Agronomului până la intersecția cu str. Răsăritului;
- Str. Școlii de la intersecția cu Str. Principală până la intersecția cu Str. Iazului;
- Str. Iazului de la intersecția cu Str. Școlii până la intersecția cu Str. Stadion;
- Str. Stadion de la intersecție cu Str. Principală până la intersecția cu Str. Iazului;
- Str. Bisericii de la intersecția cu Str. Principală până la intersecția cu Str. Libertății (inclusiv aleea);

**ZONA B** Delimitată cu culoare **verde** pe harta prevăzută în anexa nr. 3

- Str. Principală de la intersecția cu Str. Agronomului până la pensiune "Casa Vânătorului";
- Str. Arcului;
- Str. Morii;
- Str. Zorilor până la intersecția cu Str. Iazului;
- Str. Școlii de la Tiba Petrea până la intersecția cu Str. Zorilor;
- Str. Iazului de la Școală până la intersecția cu Str. Zorilor;
- Str. Stadion;
- Str. Stadion până la Balașcă Alois;
- Str. Legumicultorilor de la intersecția cu Str. Iazului până la intersecția cu Str. Stadion;
- Str. Răsăritului;
- Str. Amurgului;
- Str. Bujorilor;
- Str. Crinilor;
- Str. Principală de la intersecția cu Str. Răsăritului până la Ciobanu Gelu;
- Str. Eternității de la intersecția cu Str. Principală până la Andor;
- Str. Dealul Viei;
- Str. Lemnarilor;
- Str. Mecanizatorilor;
- Str. Monumentului;
- Str. Lalelelor;
- Str. Bisericii de la intersecția cu Str. Libertății până la intersecția cu Str. Nucilor;
- Str. Antenei de la intersecția cu Str. Bisericii până la Drum de exploatație agricolă;
- Str. Nucilor;
- Str. Agronomului;
- Fundac Salcâmi;

- Str. Pârâului de la intersecția cu Str. Agronomului până la intersecția cu Str. Nucilor;

**ZONA C** Delimitată cu culoare **neagră** pe harta prevăzută în anexa nr. 3

- Str. Răchișilor;
- Str. Pârâul Velniței;
- Str. Sălciilor;
- Fundac Solarii;
- Str. Pescărușului;
- Str. Livezii;
- Str. Mălai;
- Str. Legumicultorilor de la intersecția cu Str. Stadion până la intersecția cu Str. Câmpului;
- Str. Câmpului;
- Drum de exploatație agricolă de la intersecția cu Str. Eternității până la DS\_\_\_\_\_
- DS.\_\_\_\_ de la intersecția cu Drum de exploatație agricolă până la Gherăescu Fănică;
- Fundac Antenei la intersecția cu amplasamentul antenei;
- Str. Antenei de la Diurcă Francisc până la Dulcele Marian;
- Str. Bisericii de la intersecția cu Str. Nucilor până la Gherăescu Cristina;
- Str. Pârâului de la intersecția cu Str. Nucilor până la Rusu Ion;
- Str. Voronic;
- Str. Libertății;
- Str. Tâmplarului;
- Str. Cioate;
- Str. Căbălăului de la intersecția cu Str. Agronomului până la Tiba Iosif;

**ZONA D** Delimitată cu culoare albastră cuprinde restul suprafețelor în limita intravilanului, care nu sunt cuprinse în zonele A,B și C, precum și:

- DJ 280 Livadă Maxinești;
- Drum de exploatație La Muntenu Ioan;

**PREȘEDINTE DE ȘEDINȚĂ,  
URSACHE IONELA**

**Contrasemnează pentru legalitate,  
Conf. art. 47 din Legea 215/2001 (r1),  
Secretarul comunei  
BENCHEA L. ROBERT**

**Oțeleni, 17 decembrie 2018**

**ANEXA NR. 2 LA H.C.L. NR. 99 din 17.12.2018**  
**Privind stabilirea și delimitarea zonelor de impozitare în intravilanul UAT Comuna**  
**Oțeleni, în funcție de care se calculează impozitele și taxele locale**

**DELIMITAREA ZONELOR ÎN CADRUL**  
**LOCALITĂȚII HÎNDREȘTI**

**ZONA A** Delimitată cu culoare **roșie** pe harta prevăzută în anexa nr. 4

- Str.Principală de la Vintilă Florea – intersecție cu Str. Bisericii, până la intersecția cu Str. Plopilor
- Str. Școlilor de la intersecția cu Str. Principală(DJ 280) până la intersecția cu Str. Arbore.

**ZONA B** Delimitată cu culoare **verde** pe harta prevăzută în anexa nr. 4

- Str. Principală de la Vintilă Florea până la intersecția cu Str Arcului.
- Str. Principală de la intersecția cu Str. Plopilor până la Complexul Zootehnic Hîndrești.
- Strada Arcului;
- Str. Salcânilor;
- Str. Bisericii;
- Str. Nucilor;
- Str. Chelaru Vasile (intersecție Str Principală) cu intersecție Str. Izlaz.
- Str. Izlaz (intersecție cu Str. Chelaru Vasile) – Str. Principală (Chelaru Valentin);
- Str. Paltinului de la intersecția cu Str. Izlaz până la Str. Principală;
- Str. Livezii de la intersecția cu Str Izlaz până la Carp Anica;
- Str. Eternității de la Str Principală până la intersecția cu Str. Clopotarului;
- Str. Clopotarului de la intersecția cu Str. Școlii până la intersecția cu str. Morii.
- Str. Morii de la intersecția cu Str. Școlii până la intersecția cu Str. Plopilor.
- Str. Plopilor;
- Str. Pădurarului până la intersecția cu Str. Pârâului.
- Str.Pârâului;
- Str. Arbore de la Str. Arcului până la Str. Școlii;
- Str. Școlii de la intersecția cu Str. Arbore până la Liță Ioan(extravilan Butea);
- Fundac Ferarului;
- Fundac Iasomieii;
- 

**ZONA C** Delimitată cu culoare **neagră** pe harta prevăzută în anexa nr. 4

- Fundac Teilor;
- Str. Chelaru Vasile de la intersecția cu Str. Izlaz până la Șleapcă Vasile;
- Str. Zorilor;
- Str. Livezii de la Carp Anica până la Șleapcă Constantin;
- Fundac Troiță;
- Str. Primăverii;

- Str. Frasinului;
- Fundac Liliacului;
- Fundac Stejar;
- Str. Zăvorata;
- Str. Câmpului;
- Str. Florilor;
- Str. Râmnicului;
- Str. Mecanizatorilor;
- Str. Lemnarului;
- Str. Pădurii;
- Str. Codrului;

**ZONA D** Delimitată cu culoare albastră cuprinde restul suprafețelor în limita intravilanului, care nu sunt cuprinse în zonele A,B și C.

**PREȘEDINTE DE ȘEDINȚĂ,  
URSACHE IONELA**

**Contrasemnează pentru legalitate,  
Conf. art. 47 din Legea 215/2001 (r1),  
Secretarul comunei  
BENCHEA L. ROBERT**

**Oțeleni, 17 decembrie 2018**

ANEXA NR. 3

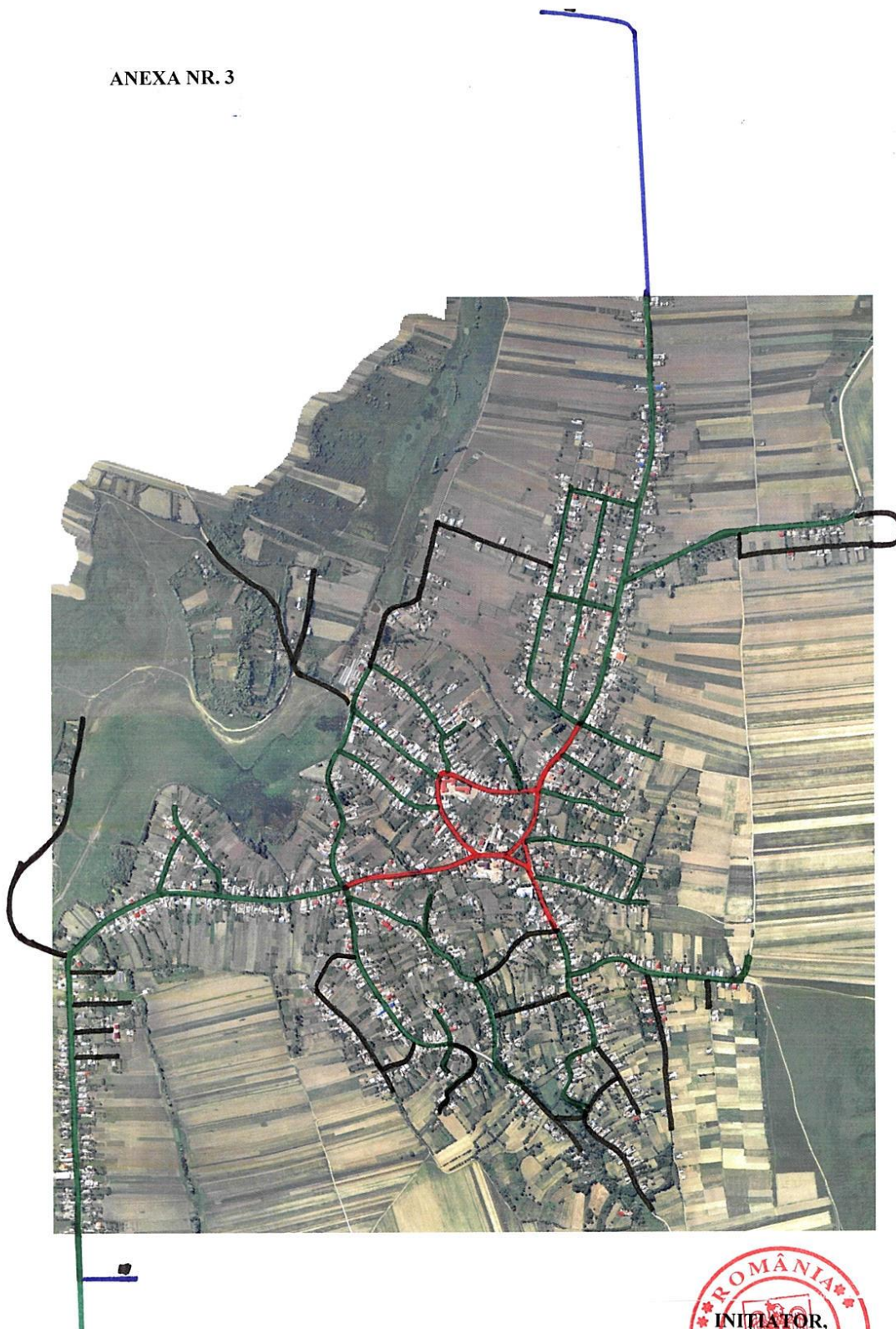

**PREȘEDINTE DE ȘEDINȚĂ,  
URSACHE IONELA**

**Oțeleni, 17 decembrie 2018**



**Contrasemnează pentru legalitate,  
Conf. art. 47 din Legea 215/2001 (r1),  
Secretarul comunei  
BENCHEA L. ROBERT**



ANEXA NR. 4

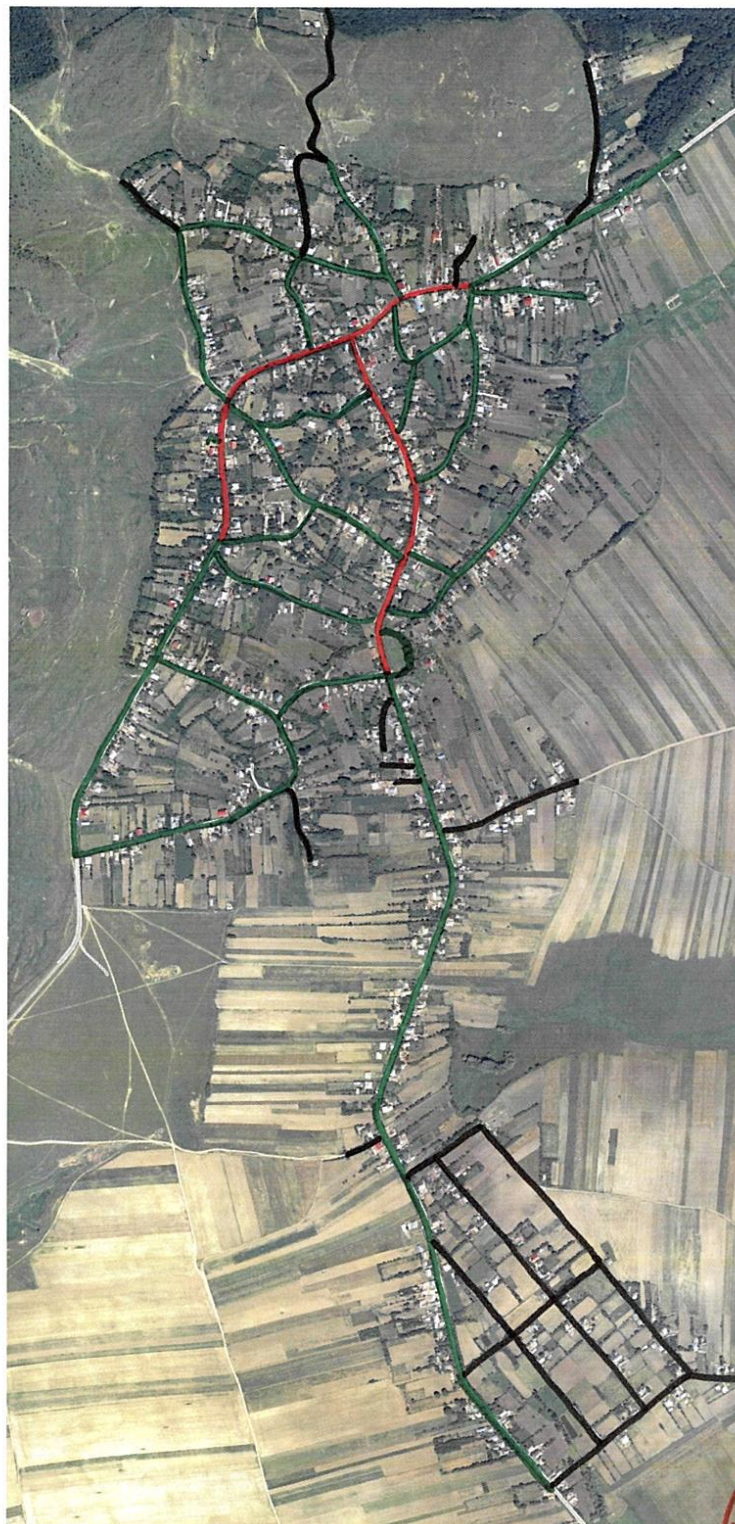

**PREȘEDINTE DE ȘEDINȚĂ,  
URSACHE IONELA**

**Oțeleni, 17 decembrie 2018**

**Contrasemnează pentru legalitate,  
Conf. art. 47 din Legea 215/2001 (r1),  
Secretarul comunei  
BENCHEA L. ROBERT**

